Заказник «Званец»

Рамсарское угодье, Ключевая Орнитологическая Территория

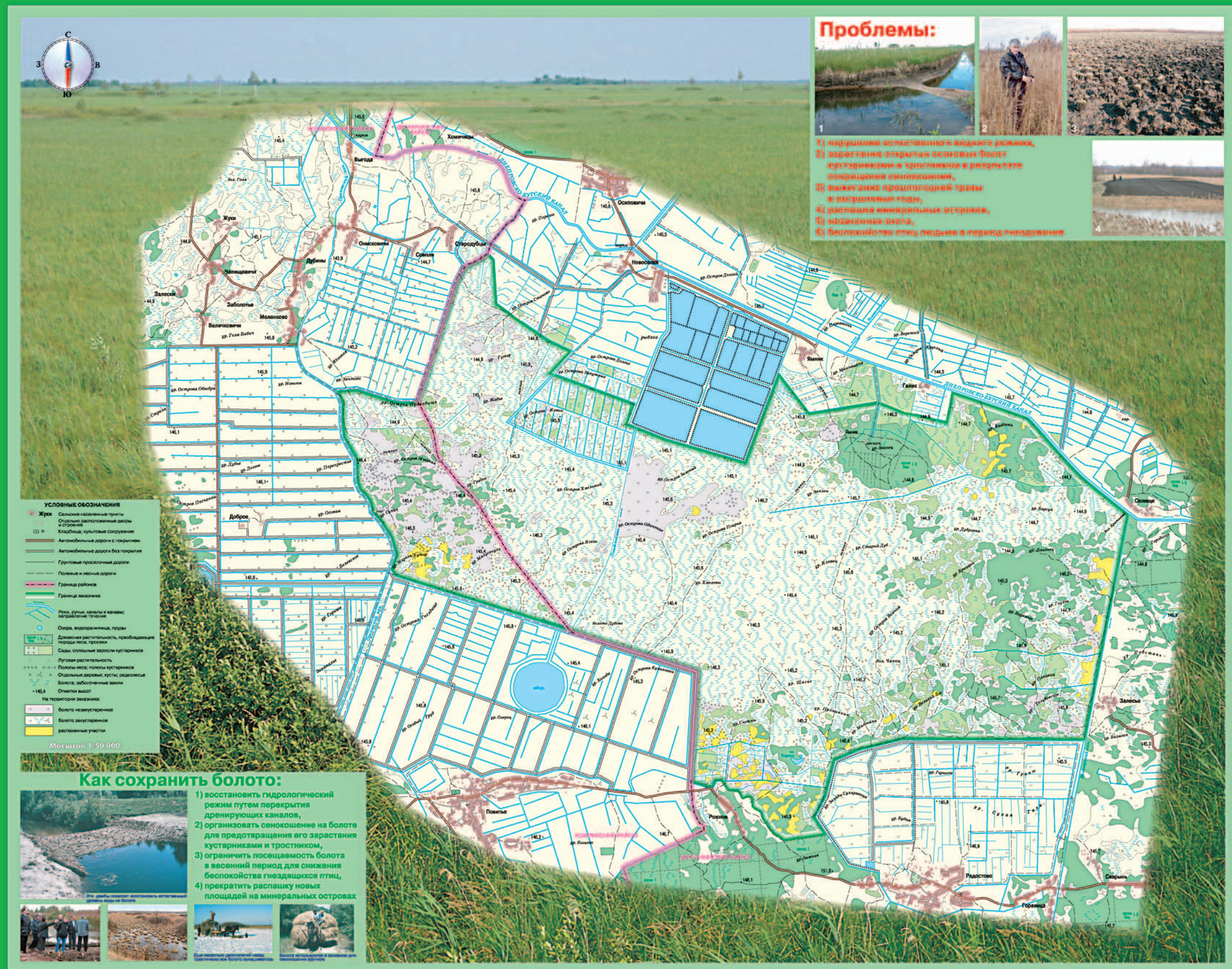

На Званце гнездятся крупнейшие в мире популяции европейской ремизы

Малахит – одна из самых крупных дневных бабочек Беларуси
На Званце найден новый для Беларуси вид паука Argyroja brunnicoxa

Самая крупная на белорусских орхидей – Венерин башмачок – встречается на острожном среди болота

Исчезающий в Европе дупель на Званце пока еще обычен
Мытник шнитцеровский занесен в Красную книгу
Званец – крупнейший низинный болото в Европе

Низинные болота – один из характерных ландшафтов Беларуси и являются ее своеобразной визитной карточкой. К настоящему времени болота такого типа в большинстве европейских стран практически полностью исчезли.

Низинные болота - мощные инструменты, влияющие на формирование климата обширных территорий. Накапливая, словно гигантские губки, излишки влаги, болота затем отдают ее испарением землям. Накапливая атмосферную углекислоту, болота выполняют роль своеобразных „легких". Белорусские болота Диков, Званец и Спорово, сохранившиеся на юго-западе нашей страны, представляют собой, по сути, последние осоковые болота Европы.

Званец - одно из крупнейших низинных болот не только в Беларуси, но и в Европе. Занимая площадь около 150 кв. км, оно оказывает существенное влияние на климат и гидрологический режим Дрогичинского и Кобринского районов. Помимо этого, болото является пристанищем для целого ряда редких и исчезающих видов животных и растений. Всего на болоте гнездится 110 видов птиц, 21 из которых занесен в Красную книгу Беларуси. Среди пернатых обитателей Званца глобально угрожаемые виды – вертлявая камышевка, большой подорлик, дупель и коростель, что придает болоту международную значимость. Территория важна и для сохранения таких редких видов птиц как серый журавль и большой кроншнеп. Помимо этого на территории заказника „Званец" встречаются 2 вида млекопитающих, 18 видов насекомых и 23 вида высших растений, занесенных в Красную книгу Беларуси, среди них: Венерин башмачок обыкновенный (Cypripedium calceolus), осока теневая (Carex umbrosa), пыльцеголовник красный (Cephalanthera rubra), тайник овальный (Listera ovata), горечавка крестообразная (Gentiana cruciata) и др. Болото Званец испокон веков использовалось населением для таких традиционных промысловых как сенокошение, пчеловодство и добыча ягоды.

Если Вы хотите получить больше информации, вступите в общественную организацию «Ахова птушак Беларусі» (АПБ) или поддержать проекты по сохранению дикой природы Беларуси, обращайтесь по адресу:
АПБ, п.я. 306, Минск, 220050; тел/факс 017 263 06 13; apb@tut.by; http://apb.iatp.by

Составлено и подготовлено к печати РУП „Белкартография" в 2005 г.
Лицензия: №04070/0056472 от 01.12.2004, РК №02130/0056948 от 30.04.2004
Подписано к печати 20.04.2005. Тираж 1 000 экз. Заказ №
Отпечатано ОАО „Красная звезда"

© Комитет при Совете Министров Республики Беларусь, 2005
© РУП „Белкартография", 2005
Схемы карт, подготовленные и использованные в качестве основы для создания картографического произведения (атласа) допускается только с разрешения Комитета по земельным ресурсам, геодезии и картографии при Совете Министров Республики Беларусь